



SERVIÇO PÚBLICO FEDERAL
CONSELHO FEDERAL DE MEDICINA
CONSELHO REGIONAL DE MEDICINA DO ESTADO DO PERNAMBUCO - CRM-PE
DEPARTAMENTO DE FISCALIZAÇÃO

RELATÓRIO DE VISTORIA 156/2024 - Nº 1

Razão Social: HOSPITAL DA MULHER DO RECIFE
Nome Fantasia: HOSPITAL DA MULHER DO RECIFE
CNPJ: 10.894.988/0004.86
Registro Empresa (CRM-PE): 2994
Endereço: ROD BR-101 SUL, 485
Bairro: BARRO
Cidade: Recife - PE
CEP: 50780-627
Telefone(s): (81) 2011-0100
E-mail: leila.katz@hmr.org.br
Diretor(a) Técnico(a): Dr(a). LEILA KATZ - GINECOLOGIA E OBSTETRÍCIA - CRM-PE 11801
Sede Administrativa: Não
Origem: SINDICATO
Fato Gerador: DENÚNCIA
Fiscalização Presencial / Fiscalização Não Presencial: Fiscalização Presencial
Data da Fiscalização: 07/05/2024 - 09:33 às 07/05/2024 - 10:49
Equipe de Fiscalização: Dr(a). Polyanna Rossana Neves da Silva CRM-PE 13881
Acompanhante(s)/Informante(s) da instituição: Leila Katz
Cargos: diretora técnico
Ano: 2024
Processo de Origem: 156/2024/PE

1. CONSIDERAÇÕES INICIAIS

Vistoria de fiscalização realizada sem comunicação prévia do Cremepe ao estabelecimento fiscalizado.

A fiscalização teve como foco, apenas, o bloco obstétrico, em virtude de denúncia, pelo SIMEPE, de não funcionamento do ar-condicionado central deste local.



Este documento foi assinado digitalmente por: **Carlos Eduardo Gouvêa da Cunha, Conselheiro(a)**
CPF: 76704394400 em 29/05/2024 às 14:18

A autenticidade deste documento pode ser verificada através do link: <https://validar.iti.gov.br/> e através do link <https://fiscalizacao.crmvirtual.cfm.org.br/cvirtualdefis/#/validador-documento> informando o número da demanda 156/2024 e código verificador abaixo do QR CODE



AhGUWtmx

Ao chegar ao estabelecimento, a médica fiscal, exibindo sua identidade funcional como credencial para o ato fiscalizatório, solicitou contato com a médica responsável técnica.

A médica responsável técnico Dr(a). Leila Katz recebeu a médica fiscal.

Realizada reunião preliminar, com exposição da motivação da vistoria, descrição objetiva da dinâmica do procedimento fiscalizatório e solicitação de informações complementares que, quando disponibilizadas, foram incorporadas ao presente relatório de vistoria.

A seguir, foi realizada vistoria de fiscalização no bloco obstétrico.

E-mail informado durante a fiscalização: leila.katz@hmr.org.br

2. ABRANGÊNCIA DO SERVIÇO

2.1 Abrangência do Serviço: Local/Municipal (Oficialmente é para municípios de Recife, no entanto não é incomum receber pacientes de outras cidades)

3. COMISSÃO DE CONTROLE DE INFECÇÃO EM SERVIÇO DE SAÚDE, OU EQUIVALENTE

3.1 Comissão de Controle de Infecção em Serviço de Saúde, ou equivalente: Sim

4. COMISSÃO DE ÉTICA MÉDICA

4.1 Corpo Clínico com mais de trinta (30) Médicos: Sim

4.2 Comissão de Ética Médica : **Não** (Em processo de eleição)

5. COMISSÃO DE REVISÃO DE ÓBITO

5.1 Comissão de Revisão de Óbito: Sim

6. COMISSÃO DE REVISÃO DE PRONTUÁRIOS

6.1 Comissão de Revisão de Prontuários: Sim

7. CONDIÇÕES ESTRUTURAIS DO AMBIENTE FÍSICO - GERAL

7.1 Sinalização de acessos: Sim

7.2 Ambiente com conforto térmico: Sim

7.3 Ambiente com conforto acústico: Sim

7.4 Ambiente com boas condições de higiene e limpeza: Sim

7.5 Instalações com acessibilidade para portadores de necessidades especiais – PNE: Sim

7.6 Sanitários para pacientes: Sim

7.7 Sanitários acessíveis/adaptados para portadores de necessidades especiais – PNE: Sim



Este documento foi assinado digitalmente por: **Carlos Eduardo Gouvêa da Cunha, Conselheiro(a)**
CPF: 76704394400 em 29/05/2024 às 14:18

A autenticidade deste documento pode ser verificada através do link: <https://validar.iti.gov.br/> e através do link <https://fiscalizacao.crmvirtual.cfm.org.br/crvirtualdefis/#/validador-documento> informando o número da demanda 156/2024 e código verificador abaixo do QR CODE



8. CONVÊNIOS E ATENDIMENTO

- 8.1 Convênios e atendimento: SUS
- 8.2 Horário de Funcionamento: 24h
- 8.3 Plantão: Sim
- 8.4 Sobreaviso: Sim (Cirurgia geral)

9. DADOS CADASTRAIS

- 9.1 Inscrição CRM-UF (Privado): Sim
- 9.2 Número de Inscrição: 2994
- 9.3 Certificado de Regularidade da Inscrição da Pessoa Jurídica: Sim
- 9.4 Certificado de Regularidade - Válido: **Não** (Protocolo de atualização: 3612/2024)
- 9.5 Validade do Certificado de Regularidade: 11/05/2023
- 9.6 Médico formalizado na função de responsável/diretor técnico: Sim
- 9.7 Há diretor técnico médico formalizado junto ao CRM-UF: Sim
- 9.8 Nome completo do responsável/diretor técnico: Leila Katz
- 9.9 CRM-UF: 11801
- 9.10 Alvará bombeiros: Sim
- 9.11 Alvará bombeiros - Válido: Sim
- 9.12 Alvará bombeiros - Validade: 16/04/2025
- 9.13 Há demonstração da regularidade junto à autoridade sanitária: Sim

10. ENSINO MÉDICO - GERAL

- 10.1 Estágio: Estágio Curricular
- 10.2 A atuação de estudantes de Medicina é acompanhada pela supervisão presencial direta e permanente de preceptor e/ou médico: Sim

11. EXERCÍCIO LEGAL E ÉTICO DE MEDICINA

- 11.1 É respeitada a vedação à prática de atos privativos de médico por profissional não médico.: Sim
- 11.2 É respeitada a vedação à delegação a outros profissionais de atos ou atribuições exclusivas da profissão médica: Sim
- 11.3 O médico assume a responsabilidade sobre todo procedimento médico que indicou ou do qual participou, mesmo quando vários médicos tenham assistido o paciente: Sim
- 11.4 O médico assume a responsabilidade por todo ato profissional que tenha praticado ou indicado, ainda que solicitado ou consentido pelo paciente ou por seu representante legal: Sim
- 11.5 É respeitada a vedação a assinar em branco folhas de receituários, atestados, laudos ou quaisquer outros documentos médicos: Sim
- 11.6 O médico exercendo a Medicina de forma habitual em mais de um estado da federação possui a respectiva inscrição secundária junto ao CRM da jurisdição: **Não** (A médica Camila Ricardo Uchoa Lins (CRM-PE: 32899), que faz parte do corpo clínico enviado por e-mail, não está com CRM ativo em Pernambuco.)

12. NATUREZA DO SERVIÇO

- 12.1 Natureza do Serviço: PÚBLICO - Municipal, GESTÃO - OS, ENSINO MÉDICO - Sim (UniNassau,



Este documento foi assinado digitalmente por: **Carlos Eduardo Gouvêa da Cunha, Conselheiro(a)**
CPF: 76704394400 em 29/05/2024 às 14:18

A autenticidade deste documento pode ser verificada através do link: <https://validar.iti.gov.br/> e através do link <https://fiscalizacao.crmvirtual.cfm.org.br/crvirtualdefis/#/validador-documento> informando o número da demanda 156/2024 e código verificador abaixo do QRCODE



13. NÚCLEO DE SEGURANÇA DO PACIENTE

13.1 Núcleo de Segurança do Paciente: Sim

14. RESPONSABILIDADE TÉCNICA MÉDICA / DIREÇÃO TÉCNICA MÉDICA

14.1 A responsabilidade técnica é exercida presencialmente: Sim

14.2 Nos impedimentos do diretor técnico, há formalização da designação de substituto: Sim

14.3 A direção técnica de serviço assistencial especializados é exercida por médico com registro de qualificação de especialista junto ao CRM na especialidade médica correspondente: Sim

15. ATENDIMENTO OBSTÉTRICO – ACOMPANHANTE DURANTE TRABALHO DE PARTO, PARTO E PÓS- PARTO IMEDIATO

15.1 É permitida à parturiente contar com um acompanhante durante todo o período de trabalho de parto, parto e pós-parto imediato: Sim

15.2 O acompanhante é indicado pela parturiente: Sim

15.3 Respeitada a privacidade das demais pacientes no ambiente: Sim

16. ATENDIMENTO OBSTÉTRICO – ATENDIMENTO AO RECÉM NASCIDO

16.1 Realizado na Sala de Parto / Sala Cirúrgica (quando parto cirúrgico/cesariana): Sim

16.2 Realizado em outro ambiente: Não

17. ATENDIMENTO OBSTÉTRICO – ATENDIMENTO AO RECÉM NASCIDO – MEDICAMENTOS, MATERIAIS E EQUIPAMENTOS

17.1 Berço aquecido: Sim

17.2 Balança para recém-nascido: Sim

17.3 Termômetro clínico: Sim

17.4 Esfigmomanômetro: Sim

17.5 Estetoscópio clínico: Sim

17.6 Bomba de infusão: Sim

17.7 Oxímetro: Sim

17.8 Aspirador de secreções: Sim

17.9 Dispositivo para aspiração de mecônio na traqueia: Sim

17.10 Ressuscitador manual do tipo balão auto inflável com reservatório e máscara: Sim

17.11 Laringoscópio com lâmpadas, pilhas e lâminas nº 0 e 1: Sim

17.12 Máscaras para RN a termo e pré-termo: Sim

17.13 Sondas gástricas para aspiração nº 6 e 8: Sim

17.14 Sondas traqueais sem válvula 4, 6, 8, 10, 12, 14: Sim

17.15 Cânulas traqueais sem balonete 2,5; 3,0; 3,5; 4,0: Sim

17.16 Capacete para administração de gases (Hood): Sim

17.17 Clampeador de cordão umbilical: Sim

17.18 Material para cateterismo umbilical: Sim

17.19 Material para identificação da mãe e do recém-nascido: Sim



Este documento foi assinado digitalmente por: **Carlos Eduardo Gouvêa da Cunha, Conselheiro(a)**
CPF: 76704394400 em 29/05/2024 às 14:18

A autenticidade deste documento pode ser verificada através do link: <https://validar.iti.gov.br/> e através do link <https://fiscalizacao.crmvirtual.cfm.org.br/crvirtualdefis/#/validador-documento> informando o número da demanda 156/2024 e código verificador abaixo do QR CODE



- 17.20 Adrenalina diluída: Sim
- 17.21 Bicarbonato de sódio: Sim
- 17.22 Hidroclorato de naloxona: Sim
- 17.23 Vitamina K: Sim
- 17.24 Fonte de oxigênio medicinal: Sim
- 17.25 Rede canalizada (parede): Sim
- 17.26 Fonte de ar comprimido medicinal: Sim
- 17.27 Rede canalizada (parede): Sim
- 17.28 Fonte de vácuo clínico: Sim
- 17.29 Rede canalizada (parede): Sim

18. ATENDIMENTO OBSTÉTRICO – ATUAÇÃO DE OBSTETRIZES OU ENFERMEIRO OBSTÉTRICO

- 18.1 Há atuação de enfermeiros obstetras ou obstetrizes: Sim
- 18.2 A atuação de enfermeiros obstetras ou obstetrizes está vinculada à equipe médica: Sim
- 18.3 A atuação de enfermeiros obstetras ou obstetrizes é supervisionada e dirigida por médico chefe da equipe: Sim
- 18.4 É respeitada a vedação à realização de analgesia/sedação, por médico, em parto conduzido exclusivamente por enfermeiros obstetras ou obstetrizes: Sim

19. ATENDIMENTO OBSTÉTRICO – CARACTERIZAÇÃO DA ASSISTÊNCIA

- 19.1 Atendimento a gestação de risco habitual: Sim
- 19.2 Atendimento a gestação de alto risco: Sim
- 19.3 Há garantia de acesso a Unidade de Tratamento Intensivo Adulto: Sim
- 19.4 Há garantia de acesso a Unidade de Tratamento Intensivo Neonatal: Sim
- 19.5 Atendimento de emergência obstétrica: Sim
- 19.6 Funcionamento 24 horas: Sim
- 19.7 Centro Cirúrgico Obstétrico: Sim

20. ATENDIMENTO OBSTÉTRICO – CARRINHO DE REANIMAÇÃO / SALA DE PARTO

- 20.1 O carrinho está em local de fácil acesso para sua utilização junto aos respectivos ambientes onde estão as gestantes: Sim
- 20.2 Realiza averiguação periódica dos componentes do carrinho de reanimação (Lista de conferência): Sim

21. ATENDIMENTO OBSTÉTRICO – CENTRO CIRÚRGICO OBSTÉTRICO

- 21.1 Ambiente climatizado: Sim
- 21.2 Ambiente higienizado: Sim
- 21.3 Rede elétrica de emergência: Sim (atende todo hospital)
- 21.4 Área de escovação: Sim
- 21.5 Banheiros com vestiários de barreira para funcionários: Sim
- 21.6 Separado para os sexos masculino e feminino: Sim
- 21.7 Fonte de oxigênio medicinal: Sim
- 21.8 Rede canalizada (parede): Sim
- 21.9 Cilindro/torpedo: Sim (Apenas para transporte de pacientes)
- 21.10 Fonte de ar comprimido medicinal: Sim
- 21.11 Rede canalizada (parede): Sim



Este documento foi assinado digitalmente por: **Carlos Eduardo Gouvêa da Cunha, Conselheiro(a)**
CPF: **76704394400** em **29/05/2024** às **14:18**

A autenticidade deste documento pode ser verificada através do link: <https://validar.iti.gov.br/> e através do link <https://fiscalizacao.crmvirtual.cfm.org.br/crvirtualdefis/#/validador-documento> informando o número da demanda **156/2024** e código verificador abaixo do QR CODE



- 21.12 Fonte de vácuo clínico: Sim
- 21.13 Rede canalizada (parede): Sim
- 21.14 Mesa cirúrgica: Sim
- 21.15 Monitor cardíaco: Sim
- 21.16 Oxímetro de pulso: Sim
- 21.17 Foco cirúrgico / Fonte de iluminação móvel: Sim
- 21.18 Mesa auxiliar: Sim
- 21.19 Esfigmomanômetro: Sim
- 21.20 Estetoscópio clínico: Sim
- 21.21 Detector fetal Sonar Doppler ou Estetoscópio de Pinard: Sim
- 21.22 Espéculos vaginais: Sim
- 21.23 Pinça de Cheron: Sim
- 21.24 Relógio de parede com marcador de segundos: Sim
- 21.25 Fita métrica: Sim
- 21.26 Instrumental para parto cirúrgico: Sim
- 21.27 Berço aquecido: Sim
- 21.28 Ventilador manual do tipo balão autoinflável com reservatório e máscara: Sim
- 21.29 Cânulas para intubação endotraqueal: Sim
- 21.30 Laringoscópio com lâmpadas, lâminas e pilhas: Sim
- 21.31 Fórceps de Simpson, Kjeelland e Piper de tamanhos variados e vácuo extrator: Sim
- 21.32 Ventilador à pressão/volume: Sim
- 21.33 Mesa PPP: Sim
- 21.34 Pressão não invasiva automática: Sim

22. ATENDIMENTO OBSTÉTRICO - INFRAESTRUTURA

- 22.1 Sala de Exames e Admissão / Triagem: Sim
- 22.2 Sala de Pré-Parto: Sim
- 22.3 Leitos de pré-parto (número): 6 (E mais oito no CPN (centro de parto normal). Todos os leitos são PPP)
- 22.4 Leitos de pré-parto em operação (número): 6
- 22.5 Sala de Recuperação Pós-Anestésica: Sim
- 22.6 Leitos de recuperação pós-anestésica (número): 7
- 22.7 Leitos de recuperação pós-anestésica em operação (número): 7

23. ATENDIMENTO OBSTÉTRICO / MATERNIDADE - CORPO MÉDICO

- 23.1 Há garantia formal de médico obstetra presencial nas 24 horas: Sim
- 23.2 A escala de médicos plantonistas está completa: Sim
- 23.3 Há garantia formal de médico anestesiológico presencial nas 24 horas: Sim
- 23.4 A escala de médicos plantonistas está completa: Sim
- 23.5 Há garantia formal de médico pediatra presencial nas 24 horas: Sim
- 23.6 A escala de médicos plantonistas está completa: Sim
- 23.7 Há garantia formal de médico para auxílio no caso de parto cirúrgico: Sim

24. ATENDIMENTO OBSTÉTRICO – OPÇÃO DE PACIENTE POR CESARIANA ELETIVA

- 24.1 Assegurado à gestante o direito de, nas situações eletivas, optar pela cesariana: Sim
- 24.2 São disponibilizadas informações sobre riscos e benefícios (parto via vaginal e cesariana): Sim
- 24.3 Decisão registrada em termo de consentimento livre e esclarecido: Sim



Este documento foi assinado digitalmente por: **Carlos Eduardo Gouvêa da Cunha, Conselheiro(a)**
CPF: 76704394400 em 29/05/2024 às 14:18

A autenticidade deste documento pode ser verificada através do link: <https://validar.iti.gov.br/> e através do link <https://fiscalizacao.crmvirtual.cfm.org.br/crvirtualdefis/#/validador-documento> informando o número da demanda 156/2024 e código verificador abaixo do QR CODE



25. ATENDIMENTO OBSTÉTRICO – ORGANIZAÇÃO DA ASSISTÊNCIA

- 25.1 Realiza a classificação de risco: Sim
25.2 A admissão da gestante é realizada por médico obstetra: Sim
25.3 Há realização de cardiocografia: Sim
25.4 Exame realizado exclusivamente por médico: Sim
25.5 Todas as avaliações médicas realizadas estão registradas em prontuário, incluindo identificação do profissional, data e horário da avaliação: Sim
25.6 Em partos cirúrgicos, há registro de avaliação pré-anestésica: Sim
25.7 Há garantia de médico presente na Sala de Recuperação Pós-Anestésica: **Não** (Não há médico exclusivo para sala de recuperação pós-anestésica)
25.8 É respeitada a vedação à assistência simultânea a mais de uma cirurgia pelo mesmo médico anestesista: Sim
25.9 É respeitada a vedação à realização simultânea de cirurgia e anestesia pelo mesmo médico: Sim
25.10 As anestésias são realizadas por médico anesthesiologista: Sim

26. ATENDIMENTO OBSTÉTRICO – RESPONSABILIDADE TÉCNICA

- 26.1 Há responsável técnico/supervisor/coordenador/chefe médico: Sim
26.2 Registro de qualificação de especialista em Obstetrícia junto ao CRM da jurisdição: Sim
26.3 Há responsável técnico/supervisor/coordenador/chefe médico substituto: Sim (Natascha FOX (vide corpo clínico))
26.4 Registro de qualificação de especialista em Obstetrícia junto ao CRM da jurisdição: Sim

27. CORPO CLÍNICO

CRM	NOME	SITUAÇÃO	OBSERVAÇÃO
22406-PE	DALILA CARLA MAIA E SILVA	Regular	
24131-PE	FELIPPE AUGUSTO SILVESTRE E VÉRAS (RADIOLOGIA E DIAGNÓSTICO POR IMAGEM (Registro: 14180))	Regular	
25932-PE	IZABELLA SOARES PEIXOTO COSTA (PEDIATRIA (Registro: 10366), PEDIATRIA - Neonatologia (Registro: 12298))	Regular	
24625-PE	LARISSA MENEZES PARENTE	Regular	
29981-PE	MÔNICA SAMPAIO CRUZ ROMÃO (GINECOLOGIA E OBSTETRÍCIA (Registro: 15451))	Regular	
26128-PE	ISA GABRIELA PINTO PIRES	Regular	
28663-PE	CAROLINA ARRUDA ASFORA (CLÍNICA MÉDICA (Registro: 12963))	Regular	
31955-PE	CARLOS HENRIQUE TITO MONTEIRO MACIEL LYRA	Regular	
32752-PE	THAYNA LOPES DE ALMEIDA	Regular	
28715-PE	MARIA GABRIELLA CORREIA DE OLIVEIRA ROZA DE MELO (CLÍNICA MÉDICA (Registro: 15174))	Regular	



Este documento foi assinado digitalmente por: **Carlos Eduardo Gouvêa da Cunha, Conselheiro(a)**
CPF: **76704394400** em **29/05/2024** às **14:18**

A autenticidade deste documento pode ser verificada através do link: <https://validar.iti.gov.br/> e através do link <https://fiscalizacao.crmvirtual.cfm.org.br/crvirtualdefis/#/validador-documento> informando o número da demanda **156/2024** e código verificador abaixo do QR CODE



CRM	NOME	SITUAÇÃO	OBSERVAÇÃO
36085-PE	PEDRO HENRIQUE TEOTÔNIO MEDEIROS PEIXOTO	Regular	
30071-PE	ALÉXIA OLIVEIRA LEITE	Regular	
27305-PE	MÁRCIA ROLIM DE ALMENDRA FREITAS	Regular	
29012-PE	LAUDIMIRO LUCINDO DELMONDES NETO (GINECOLOGIA E OBSTETRÍCIA (Registro: 14014))	Regular	
12507-PE	FRANCELI BRAGA MACIEL DA SILVA (PEDIATRIA - Neonatologia (Registro: 15307), PEDIATRIA (Registro: 15306))	Regular	
25206-PE	LUCÍLIA WILLA ANDRADE BARRETTO (DERMATOLOGIA (Registro: 12424))	Regular	
20238-PE	GUILHERME JOSE SILVA PIMENTEL	Regular	
13963-PE	JULIANA CHAVES LEAO (PEDIATRIA (Registro: 8215), PEDIATRIA - Medicina Intensiva Pediátrica (Registro: 8216))	Regular	
10310-PE	TELMA LÚCIA TABOSA FLORÊNCIO (OFTALMOLOGIA (Registro: 790))	Regular	
23324-PE	CLARISSA BARRETO FERNANDES DE LIMA (ENDOCRINOLOGIA E METABOLOGIA (Registro: 8600))	Regular	
10678-PE	OZANIL CURSINO ARAÚJO	Regular	
9733-PE	AGUERA TENORIO SABINO	Regular	
14139-PE	ARLON BRENO FIGUEIREDO NUNES DA SILVEIRA (GINECOLOGIA E OBSTETRÍCIA (Registro: 6488))	Regular	
29208-PE	ANA LUÍSA PINTO CABRAL DA NÓBREGA (GINECOLOGIA E OBSTETRÍCIA (Registro: 15399))	Regular	
27381-PE	FABÍOLA COELHO NUNES MARINHO FALCAO	Regular	
29018-PE	LUCAS SANTOS PIMENTEL (ENDOCRINOLOGIA E METABOLOGIA (Registro: 15449), CLÍNICA MÉDICA (Registro: 13432))	Regular	
10363-PE	ADA OLIVEIRA ALMEIDA (RADIOLOGIA E DIAGNÓSTICO POR IMAGEM (Registro: 10537))	Regular	
20323-PE	ADELINE JUVENCIO DE SIQUEIRA	Regular	
22967-PE	ADRIANA FLORENTINA DE ARAUJO (PEDIATRIA (Registro: 11589))	Regular	
20180-PE	ALANA ISABEL QUIRINO BEZERRA (GINECOLOGIA E OBSTETRÍCIA (Registro: 8490))	Regular	
30141-PE	ALANE TORRES DE ARAÚJO LIMA	Regular	
25178-PE	ALANNA MARIA DE ALMEIDA NOGUEIRA	Regular	
12300-PE	ALDENICE SALES FERREIRA SOUSA (GINECOLOGIA E OBSTETRÍCIA (Registro: 7562))	Regular	



Este documento foi assinado digitalmente por: **Carlos Eduardo Gouvêa da Cunha, Conselheiro(a)**
CPF: **76704394400** em **29/05/2024 às 14:18**

A autenticidade deste documento pode ser verificada através do link: <https://validar.iti.gov.br/> e através do link <https://fiscalizacao.crmvirtual.cfm.org.br/crvirtualdefis/#/validador-documento> informando o número da demanda **156/2024** e código verificador abaixo do QR CODE



CRM	NOME	SITUAÇÃO	OBSERVAÇÃO
16493-PE	ALEIDE TAVARES E SILVA (GINECOLOGIA E OBSTETRÍCIA - Reprodução Humana (Registro: 685), GINECOLOGIA E OBSTETRÍCIA - Sexologia (Registro: 14738), GINECOLOGIA E OBSTETRÍCIA (Registro: 684))	Regular	
28781-PE	ALINE DUTRA DE ALMEIDA CABRAL DE OLIVEIRA	Regular	
28842-PE	ALINE SALES GUERRA (GINECOLOGIA E OBSTETRÍCIA (Registro: 13653))	Regular	
31394-PE	ALINE TAVARES ROCHA	Regular	
25205-PE	ALINE VERGETTI SIQUEIRA (PEDIATRIA (Registro: 14859))	Regular	
20845-PE	AMANDA CARLA LYRA TRUTA (GINECOLOGIA E OBSTETRÍCIA (Registro: 9137))	Regular	
23952-PE	AMANDA CHRISTINE DE MATOS GALINDO (PEDIATRIA (Registro: 11663), PEDIATRIA - Pneumologia Pediátrica (Registro: 11664))	Regular	
25011-PE	AMANDA DE ALMEIDA ARRUDA (PEDIATRIA (Registro: 12586))	Regular	
28931-PE	AMANDA TELES PEIXOTO DE FIGUEIREDO (GINECOLOGIA E OBSTETRÍCIA (Registro: 13990))	Regular	
10024-PE	ANA CARLA FERREIRA DE LIMA (PEDIATRIA (Registro: 1257))	Regular	
16792-PE	ANA CAROLINA BORBA SIVINI (ANESTESIOLOGIA (Registro: 3789))	Regular	
28851-PE	ANA CAROLINA DE SOUZA VASCONCELOS (PEDIATRIA (Registro: 15322))	Regular	
20312-PE	ANA CAROLINA FERRAZ PASCOAL (GINECOLOGIA E OBSTETRÍCIA (Registro: 8792), MASTOLOGIA (Registro: 8793))	Regular	
13862-PE	ANA CELIA DE BRITO CORREA (PEDIATRIA (Registro: 10416))	Regular	
9285-PE	ANA CLARA ARAUJO MIRANDA (MÉDICO DO TRABALHO (Registro:), DIAGNÓSTICO POR IMAGEM - Ultrassonografia Geral (Registro: 8888))	Regular	
20391-PE	ANA CLAUDIA PINTO DE CARVALHO NUNES (PEDIATRIA (Registro: 11107), PEDIATRIA - Neonatologia (Registro: 11108))	Regular	
11670-PE	ANA CLÁUDIA DE PINHO MONTEIRO (PEDIATRIA (Registro: 1221), PEDIATRIA - Neonatologia (Registro: 13108))	Regular	
11436-PE	ANA ELIZABETH DE VASCONCELLOS GÓES (PEDIATRIA (Registro: 8158))	Regular	
21860-PE	ANA EMÍLIA TEIXEIRA BRITO (MEDICINA NUCLEAR (Registro: 4838))	Regular	
32632-PE	ANA GABRIELA MIRANDA BARBOSA	Regular	
16823-PE	ANA KARINA BRIZENO FERREIRA LOPES (RADIOLOGIA E DIAGNÓSTICO POR IMAGEM (Registro: 1013))	Regular	



Este documento foi assinado digitalmente por: **Carlos Eduardo Gouvêa da Cunha, Conselheiro(a)**
CPF: **76704394400** em **29/05/2024 às 14:18**

A autenticidade deste documento pode ser verificada através do link: <https://validar.iti.gov.br/> e através do link <https://fiscalizacao.crmvirtual.cfm.org.br/crvirtualdefis/#/validador-documento> informando o número da demanda **156/2024** e código verificador abaixo do QR CODE



CRM	NOME	SITUAÇÃO	OBSERVAÇÃO
7978-PE	ANA LUIZA JUCÁ SERAO (ANESTESIOLOGIA (Registro: 3414))	Regular	
5868-PE	ANA MARIA VIEIRA DA HORA SILVA (ANESTESIOLOGIA (Registro: 3624))	Regular	
30854-PE	ANA RAQUEL OLIVEIRA MARTINS	Regular	
18996-PE	ANA RAQUEL RABELO DE SENA	Regular	
28249-PE	ANDERSON IGOR PEREIRA DE OLIVEIRA (ANESTESIOLOGIA (Registro: 15496))	Regular	
13762-PE	ANDREZA DA CONCEICAO MORAES DE SANTANA (PEDIATRIA (Registro: 9172), PEDIATRIA - Neonatologia (Registro: 9173))	Regular	
16936-PE	ANDREZA SARAIVA CARVALHO LEITE (GINECOLOGIA E OBSTETRÍCIA (Registro: 13698))	Regular	
11625-PE	ANDRÉ MANTA MAIA DE ALENCAR (RADIOLOGIA E DIAGNÓSTICO POR IMAGEM (Registro: 15352))	Regular	
22925-PE	ANDRÉ VITOR COÊLHO LEITE (PSIQUIATRIA (Registro: 8415))	Regular	
24393-PE	ANDRÉA AMÂNCIO PIRES DE CARVALHO SILVA (GINECOLOGIA E OBSTETRÍCIA (Registro: 12743))	Regular	
25226-PE	ANINE SURUI SANTANA DA SILVA	Regular	
25028-PE	ANNE KAROLINE CANDIDO DE FÁRIAS (GINECOLOGIA E OBSTETRÍCIA (Registro: 12416), GINECOLOGIA E OBSTETRÍCIA - Medicina Fetal (Registro: 12417))	Regular	
15822-PE	ANNE KAROLLYNE SILVA MOURA DO NASCIMENTO (GINECOLOGIA E OBSTETRÍCIA (Registro: 3298), GINECOLOGIA E OBSTETRÍCIA - Medicina Fetal (Registro: 3299))	Regular	
29003-PE	ATHENAS ARIADNE DE LIMA COSTA MOURA	Regular	
30644-PE	ATTIE DALBONI FRANCA (GINECOLOGIA E OBSTETRÍCIA (Registro: 15438))	Regular	
18812-PE	AUGUSTO SAULO RIBEIRO BEZERRA (RADIOLOGIA E DIAGNÓSTICO POR IMAGEM (Registro: 4579))	Regular	
19599-PE	AYSA CESAR PINHEIRO (REUMATOLOGIA (Registro: 3325), CLÍNICA MÉDICA (Registro: 2427))	Regular	
18768-PE	BARBARA WELKOVIC (PEDIATRIA - Neonatologia (Registro: 2928), PEDIATRIA (Registro: 2548))	Regular	
27297-PE	BEATRIZ FRIED (GINECOLOGIA E OBSTETRÍCIA (Registro: 13126))	Regular	
28591-PE	BIANCA BURITI DE VASCONCELOS PORTO (GINECOLOGIA E OBSTETRÍCIA (Registro: 13909))	Regular	
19720-PE	BIANCA JUGURTA VIEIRA DE LIMA ALVES (ANESTESIOLOGIA (Registro: 3788))	Regular	



Este documento foi assinado digitalmente por: **Carlos Eduardo Gouvêa da Cunha, Conselheiro(a)**
CPF: **76704394400** em **29/05/2024 às 14:18**

A autenticidade deste documento pode ser verificada através do link: <https://validar.iti.gov.br/> e através do link <https://fiscalizacao.crmvirtual.cfm.org.br/crvirtualdefis/#/validador-documento> informando o número da demanda **156/2024** e código verificador abaixo do QR CODE



CRM	NOME	SITUAÇÃO	OBSERVAÇÃO
30755-PE	BRENNA LUCENA DANTAS (GINECOLOGIA E OBSTETRÍCIA (Registro: 15353))	Regular	
18401-PE	BRUNA FERNANDA PEREIRA DA SILVA VALADARES (ANESTESIOLOGIA (Registro: 11120))	Regular	
25169-PE	BRUNO SOUTO MAIOR PAULA AGUIAR	Regular	
23199-PE	BÁRBARA DE VASCONCELOS CALHEIROS CORREIA CASA NOVA (PEDIATRIA (Registro: 10713))	Regular	
26828-PE	BÁRBARA FERREIRA MARINHO (PEDIATRIA (Registro: 15799))	Regular	
24568-PE	BÁRBARA PEREIRA PEIXOTO CONTIN	Regular	
28818-PE	CAMILA BUARQUE SANTIAGO	Regular	
29435-PE	CAMILA DE ALMEIDA (GINECOLOGIA E OBSTETRÍCIA (Registro: 15220))	Regular	
24113-PE	CAMILA DE MORAES MEDEIROS (PEDIATRIA (Registro: 11331), PEDIATRIA - Neonatologia (Registro: 11332))	Regular	
19924-PE	CAMILA OLIVEIRA CUNHA	Regular	
25491-PE	CAMILA PIRES DA SILVA FONTES BURITY (GINECOLOGIA E OBSTETRÍCIA (Registro: 10144))	Regular	
32899-PE	CAMILA RICARDO UCHÔA LINS (PEDIATRIA (Registro: 14238))	Transferido	
28159-PE	CAMILA KARLLA SILVA LINS (GINECOLOGIA E OBSTETRÍCIA (Registro: 13716))	Regular	
24631-PE	CAMILA TAIMARA OLIVEIRA MARQUES (PSIQUIATRIA (Registro: 13453))	Regular	
26220-PE	CARINA ALBUQUERQUE DOS SANTOS (GINECOLOGIA E OBSTETRÍCIA (Registro: 11407))	Regular	
12353-PE	CARLOS ALBERTO CAMPOS FALCÃO FILHO (ACUPUNTURA (Registro: 13260), ANESTESIOLOGIA (Registro: 3638), ANESTESIOLOGIA - Dor (Registro: 10782))	Regular	
23501-PE	CARLOS CASTANHA DE ALBUQUERQUE NETO (CIRURGIA GERAL (Registro: 9680))	Regular	
22778-PE	CARLOS EDUARDO DE SOUSA ALENCAR (ANESTESIOLOGIA (Registro: 12920))	Regular	
25937-PE	CARLOS FÁBIO FERNANDES MOREIRA	Regular	
20034-PE	CAROLINA DALENE SILVA (RADIOLOGIA E DIAGNÓSTICO POR IMAGEM (Registro: 11048))	Regular	
19773-PE	CAROLINA LIMA COELHO TEIXEIRA (ANESTESIOLOGIA (Registro: 3389))	Regular	



Este documento foi assinado digitalmente por: **Carlos Eduardo Gouvêa da Cunha, Conselheiro(a)**
CPF: **76704394400** em **29/05/2024 às 14:18**

A autenticidade deste documento pode ser verificada através do link: <https://validar.iti.gov.br/> e através do link <https://fiscalizacao.crmvirtual.cfm.org.br/crvirtualdefis/#/validador-documento> informando o número da demanda **156/2024** e código verificador abaixo do QR CODE



CRM	NOME	SITUAÇÃO	OBSERVAÇÃO
22806-PE	CAROLINE GOMES CAJUI (ANESTESIOLOGIA (Registro: 10359))	Regular	
21137-PE	CINTIA MOURA CARVALHO (GINECOLOGIA E OBSTETRÍCIA (Registro: 9685))	Regular	
20629-PE	CLARISSA MARIA DE ALBUQUERQUE PONTES (GINECOLOGIA E OBSTETRÍCIA (Registro: 8348))	Regular	
8928-PE	CLAUDIA ROBERTA MIRANDA PEREIRA (PEDIATRIA (Registro: 3351), PEDIATRIA - Neonatologia (Registro: 8658))	Regular	
24389-PE	CLAUDIANE DE CARVALHO MATOS (PEDIATRIA (Registro: 4763), PEDIATRIA - Neonatologia (Registro: 10596))	Regular	
15457-PE	CLEYTOON DAVYD FAUSTINO DA SILVA (GINECOLOGIA E OBSTETRÍCIA (Registro: 12466))	Regular	
13039-PE	CRISTIANE MARIA DE PONTES TEIXEIRA (ANESTESIOLOGIA (Registro: 3391))	Regular	
11315-PE	CYNTIA BRANDT KRAUSE (PEDIATRIA (Registro: 5051), PEDIATRIA - Neonatologia (Registro: 8101))	Regular	
19831-PE	DAFNE BARCALA COUTINHO DO AMARAL GOMEZ (PEDIATRIA (Registro: 3883), PEDIATRIA - Neonatologia (Registro: 3884))	Regular	
20678-PE	DANIELE CRISTINA DA SILVA MORAES (CIRURGIA GERAL (Registro: 3820), MASTOLOGIA (Registro: 8182))	Regular	
16290-PE	DANIELLE LAET SILVA	Regular	
18124-PE	DANIELLE LAURITZEN DUARTE (RADIOLOGIA E DIAGNÓSTICO POR IMAGEM (Registro: 8382))	Regular	
23506-PE	DEISE CAVALCANTE DE ARAÚJO RAMOS (GINECOLOGIA E OBSTETRÍCIA (Registro: 12943))	Regular	
23914-PE	DENISE CRISTINA PEREIRA SANTOS (ANESTESIOLOGIA (Registro: 13694))	Regular	
26171-PE	DEYGLES CRISTIANE BARBOSA (ANESTESIOLOGIA (Registro: 13551))	Regular	
19080-PE	DIENE PORTELA FREITAS (GINECOLOGIA E OBSTETRÍCIA (Registro: 4802))	Regular	
17416-PE	DIOGO TORRES MARQUES (RADIOLOGIA E DIAGNÓSTICO POR IMAGEM (Registro: 2693))	Regular	
14695-PE	DIVA HELENA TAVARES SIMÕES ESTELITA (GINECOLOGIA E OBSTETRÍCIA (Registro: 13339), GINECOLOGIA E OBSTETRÍCIA - Medicina Fetal (Registro: 13340))	Regular	
28219-PE	EDUARDO COSTA (ANESTESIOLOGIA (Registro: 15328))	Regular	
8557-PE	ELDA DE MIRANDA LEÃO	Regular	
29195-PE	ELISA SERRA ALVIM DA SILVEIRA (ANESTESIOLOGIA (Registro: 1562024))	Regular	



Este documento foi assinado digitalmente por: **Carlos Eduardo Gouvêa da Cunha, Conselheiro(a)**
CPF: **76704394400** em **29/05/2024 às 14:18**

A autenticidade deste documento pode ser verificada através do link: <https://validar.iti.gov.br/> e através do link <https://fiscalizacao.crmvirtual.cfm.org.br/crvirtualdefis/#/validador-documento> informando o número da demanda **156/2024** e código verificador abaixo do QR CODE



CRM	NOME	SITUAÇÃO	OBSERVAÇÃO
	13994))		
29189-PE	EMILLY PIRES DA NOBREGA (PEDIATRIA (Registro: 15155))	Regular	
26706-PE	ERIKA CARLA RIBEIRO DE SOUZA SIMAS LUZ (PSIQUIATRIA (Registro: 13029))	Regular	
11488-PE	ERIKA DE FREITAS LEITE (CLÍNICA MÉDICA (Registro: 3758), GASTROENTEROLOGIA (Registro: 3759), ENDOSCOPIA DIGESTIVA (Registro: 3760))	Regular	
22650-PE	ERIKA DE SOUZA BORBA	Regular	
14435-PE	ERNESTINA PAULA ALMEIDA PIMENTEL DA ROCHA	Regular	
21939-PE	EVELYN NOBREGA ALVES DE MORAES (GINECOLOGIA E OBSTETRÍCIA (Registro: 13678))	Regular	
30665-PE	FABRICYA HARIEL PEREIRA DE LIMA (GINECOLOGIA E OBSTETRÍCIA (Registro: 15815))	Regular	
30242-PE	FELIPE DE SOUZA ARAUJO	Regular	
15638-PE	FELIPE LOPES TORRES DA SILVA	Regular	
26138-PE	FERNANDA CARVALHO DE ALENCAR	Regular	
13365-PE	FERNANDA CASADO (CIRURGIA GERAL (Registro: 14480))	Regular	
23774-PE	FLAVIA ANDRADE COSTA (GINECOLOGIA E OBSTETRÍCIA - Endoscopia Ginecológica (Registro: 9013), GINECOLOGIA E OBSTETRÍCIA (Registro: 9012))	Regular	
19621-PE	GABRIELA COUTO MAURICIO DE PAULA MELO LIRA (GINECOLOGIA E OBSTETRÍCIA (Registro: 3157))	Regular	
28767-PE	GABRIELA EUSTÁCHIO DALIA (PEDIATRIA (Registro: 13865))	Regular	
18527-PE	GLAUCIA CAROLINE SILVA DE VASCONCELOS (GINECOLOGIA E OBSTETRÍCIA (Registro: 13200))	Regular	
24660-PE	GUSTAVO CÉSAR DE MELO CALADO (ANESTESIOLOGIA (Registro: 10426))	Regular	
21271-PE	GUSTAVO HENRIQUE CHARAMBA DUTRA DE ARRUDA (CIRURGIA GERAL (Registro: 3228))	Regular	
20778-PE	IANNE KALINE BEZERRA OLIVEIRA (GINECOLOGIA E OBSTETRÍCIA (Registro: 10054))	Regular	
26905-PE	IRLA VALENÇA ARAÚJO (GINECOLOGIA E OBSTETRÍCIA (Registro: 13080))	Regular	
27214-PE	ISABEL DE CARVALHO RODRIGUES DOS SANTOS BISELLI (GINECOLOGIA E OBSTETRÍCIA (Registro: 12581))	Regular	
24590-PE	ISABELLA OLIVEIRA MONTEIRO (GINECOLOGIA E OBSTETRÍCIA	Regular	



Este documento foi assinado digitalmente por: **Carlos Eduardo Gouvêa da Cunha, Conselheiro(a)**
CPF: **76704394400** em **29/05/2024 às 14:18**

A autenticidade deste documento pode ser verificada através do link: <https://validar.iti.gov.br/> e através do link <https://fiscalizacao.crmvirtual.cfm.org.br/crvirtualdefis/#/validador-documento> informando o número da demanda **156/2024** e código verificador abaixo do QR CODE



CRM	NOME	SITUAÇÃO	OBSERVAÇÃO
	(Registro: 15059))		
28920-PE	ISABELLA REGINA DA CUNHA BARROS (GINECOLOGIA E OBSTETRÍCIA (Registro: 13931))	Regular	
19164-PE	ISIS HELENA CHAPLIN ANDRADE (GINECOLOGIA E OBSTETRÍCIA (Registro: 10269))	Regular	
26213-PE	ISIS QUEIROGA BEZERRA (GINECOLOGIA E OBSTETRÍCIA - Medicina Fetal (Registro: 15758), GINECOLOGIA E OBSTETRÍCIA (Registro: 14382))	Regular	
15569-PE	JANNAINA COELHO DE MIRANDA (RADIOLOGIA E DIAGNÓSTICO POR IMAGEM (Registro: 100))	Regular	
32790-PE	JAYLA DE FÁTIMA MOURA MENDES (GINECOLOGIA E OBSTETRÍCIA - Medicina Fetal (Registro: 14276), GINECOLOGIA E OBSTETRÍCIA (Registro: 13527))	Regular	
12140-PE	JEMERSON DA SILVA ROCHA (ANESTESIOLOGIA (Registro: 4678))	Regular	
23670-PE	JESSICA REGINA DOS SANTOS (PEDIATRIA (Registro: 14003), PEDIATRIA - Neonatologia (Registro: 14840))	Regular	
24259-PE	JOAO DANIEL FREIRE VISGUEIRA	Regular	
18332-PE	JOAO NICOLLE TUPINA NOGUEIRA (ANESTESIOLOGIA (Registro: 10810), MEDICINA LEGAL E PERÍCIA MÉDICA (Registro: 11984))	Regular	
9417-PE	JOELMA ARRUDA GOMES	Regular	
13540-PE	JOERLY BRITO URANO	Regular	
25112-PE	JONAS REZENDE COSTA FONSECA DE MENEZES (PEDIATRIA (Registro: 14682))	Regular	
19305-PE	JOSE ISMAR PATRIOTA FILHO (RADIOLOGIA E DIAGNÓSTICO POR IMAGEM (Registro: 13248))	Regular	
16354-PE	JOSEANA VIRGÍNIA FERREIRA DE ANDRADE HOPPER (PEDIATRIA (Registro: 8172))	Regular	
8563-PE	JUCILLE DO AMARAL MENESES	Regular	
18712-PE	JUELISI MONTEIRO DA SILVA LIMA (PEDIATRIA - Neonatologia (Registro: 14993), PEDIATRIA (Registro: 14952))	Regular	
21353-PE	JULIANA FERNANDES LOPES DE HOLLANDA CAVALCANTI (PEDIATRIA (Registro: 9357), PEDIATRIA - Neonatologia (Registro: 9360))	Regular	
17371-PE	JULIANA MARIA COELHO MAIA DE ALMEIDA (CLÍNICA MÉDICA (Registro: 4965), ENDOCRINOLOGIA E METABOLOGIA (Registro: 4966))	Regular	
21331-PE	JULIANA RAMOS DE CARVALHO	Regular	
5356-PE	JULIO VALENTE GALVÃO (ANESTESIOLOGIA (Registro: 4048))	Regular	



Este documento foi assinado digitalmente por: **Carlos Eduardo Gouvêa da Cunha, Conselheiro(a)**
CPF: **76704394400** em **29/05/2024 às 14:18**

A autenticidade deste documento pode ser verificada através do link: <https://validar.iti.gov.br/> e através do link <https://fiscalizacao.crmvirtual.cfm.org.br/crvirtualdefis/#/validador-documento> informando o número da demanda **156/2024** e código verificador abaixo do QR CODE



CRM	NOME	SITUAÇÃO	OBSERVAÇÃO
26889-PE	JÉSSICA CABRAL DO CARMO (PEDIATRIA (Registro: 15786), PEDIATRIA - Neonatologia (Registro: 15787))	Regular	
23888-PE	KAMILA DE NAZARE RIBAS LEAL (GINECOLOGIA E OBSTETRÍCIA (Registro: 10467))	Regular	
26000-PE	KAREN CAMPOS D'ARAÚJO (GINECOLOGIA E OBSTETRÍCIA (Registro: 14918))	Regular	
17966-PE	KELLY KALINE ACIOLI DE MELO	Regular	
32227-PE	KENIO OSMAR DE ARAUJO FORMIGA (GINECOLOGIA E OBSTETRÍCIA (Registro: 11992))	Regular	
14174-PE	KYLZA ARRUDA (RADIOLOGIA E DIAGNÓSTICO POR IMAGEM (Registro: 8327))	Regular	
24995-PE	LAILA MARIA SANTANA DE CARVALHO (PEDIATRIA (Registro: 14765), PEDIATRIA - Neonatologia (Registro: 14843))	Regular	
26783-PE	LARA MARIA CASTILHO BARROS CAVALCANTI (PEDIATRIA (Registro: 14818))	Regular	
27233-PE	LARA SOUTO MAIOR PAULA AGUIAR (GINECOLOGIA E OBSTETRÍCIA (Registro: 14050))	Regular	
19743-PE	LARISSA MORAIS DE ARAUJO (GINECOLOGIA E OBSTETRÍCIA (Registro: 11411))	Regular	
22487-PE	LAÍS PEREIRA DE MEDEIROS (GINECOLOGIA E OBSTETRÍCIA (Registro: 8973))	Regular	
11801-PE	LEILA KATZ (GINECOLOGIA E OBSTETRÍCIA (Registro: 14213))	Regular	
18429-PE	LENISE ALMEIDA SILVEIRA CARVALHO (CIRURGIA GERAL (Registro: 3170), MASTOLOGIA (Registro: 3653))	Regular	
11794-PE	LEONOR VIANA NÓBREGA DA ROCHA (GINECOLOGIA E OBSTETRÍCIA (Registro: 12823))	Regular	
30684-PE	LETÍCIA VANDERLEI FERREIRA	Regular	
20767-PE	LIS PINHEIRO CRUZ (ANESTESIOLOGIA (Registro: 10179))	Regular	
20387-PE	LIVIA CARNEIRO NASCIMENTO (GINECOLOGIA E OBSTETRÍCIA (Registro: 3694))	Regular	
20611-PE	LIVIA CRISTINA GOMES SILVA (PEDIATRIA - Nefrologia Pediátrica (Registro: 3980), PEDIATRIA (Registro: 3060), PEDIATRIA - Neonatologia (Registro: 9323))	Regular	
30818-PE	LIVIA OLIVEIRA CAROLINO DE MELO	Regular	
21092-PE	LIVIA SILAS DE MELO (MASTOLOGIA (Registro: 10379), GINECOLOGIA E OBSTETRÍCIA (Registro: 10378))	Regular	
24023-PE	LORENA DE FREITAS COELHO (PEDIATRIA (Registro: 13562),	Regular	



Este documento foi assinado digitalmente por: **Carlos Eduardo Gouvêa da Cunha, Conselheiro(a)**
CPF: **76704394400** em **29/05/2024 às 14:18**

A autenticidade deste documento pode ser verificada através do link: <https://validar.iti.gov.br/> e através do link <https://fiscalizacao.crmvirtual.cfm.org.br/crvirtualdefis/#/validador-documento> informando o número da demanda **156/2024** e código verificador abaixo do QR CODE



AhGUWtmx

CRM	NOME	SITUAÇÃO	OBSERVAÇÃO
	PEDIATRIA - Neonatologia (Registro: 15185))		
30168-PE	LUANA BARROS CAXIAS DE SOUZA (GINECOLOGIA E OBSTETRÍCIA (Registro: 15564))	Regular	
29212-PE	LUCAS VINICIUS REZENDE DE MORAIS (GINECOLOGIA E OBSTETRÍCIA (Registro: 13710))	Regular	
25038-PE	LUCIANA CARNEIRO CARNEVALE (PEDIATRIA - Neonatologia (Registro: 13467), PEDIATRIA (Registro: 13430))	Regular	
18505-PE	LUCIANA DE ALMEIDA LIMA LAPENDA FAGUNDES (PEDIATRIA (Registro: 3646), PEDIATRIA - Neonatologia (Registro: 3647))	Regular	
18949-PE	LUCYANA CELESTINO PINHEIRO (PEDIATRIA (Registro: 630), PEDIATRIA - Neonatologia (Registro: 1839))	Regular	
19623-PE	LUIS FERNANDO NEVES (GINECOLOGIA E OBSTETRÍCIA (Registro: 3513), CIRURGIA GERAL (Registro: 9000))	Regular	
15606-PE	LUIZA ALINA ALMEIDA ARAUJO RABELO (RADIOLOGIA E DIAGNÓSTICO POR IMAGEM (Registro: 2277))	Regular	
15630-PE	LUIZA LEITE GOES GITAI (PEDIATRIA (Registro: 1235), PEDIATRIA - Neonatologia (Registro: 1236))	Regular	
20856-PE	LUÍSA ROCHA MEDEIROS DE MELLO (PEDIATRIA (Registro: 3052))	Regular	
12175-PE	LÉA FONSECA VELOSO (ANESTESIOLOGIA (Registro: 11156))	Regular	
21039-PE	MAIRA MELO MORAIS (GINECOLOGIA E OBSTETRÍCIA (Registro: 10648))	Regular	
24220-PE	MAISA RIBEIRO CORREIA LIMA (GINECOLOGIA E OBSTETRÍCIA (Registro: 8864))	Regular	
19569-PE	MANOEL ANANIAS DA SILVA NETO (ANESTESIOLOGIA (Registro: 3551))	Regular	
22963-PE	MANOELA BORGES KRAUSE GONÇALVES (MASTOLOGIA (Registro: 12340))	Regular	
26928-PE	MANOELLY KAROLINA DE FRANÇA BARBOSA (GINECOLOGIA E OBSTETRÍCIA (Registro: 14733))	Regular	
13751-PE	MANUELA CARVALHO DE ABREU E LIMA (PEDIATRIA (Registro: 6476), PEDIATRIA - Neonatologia (Registro: 9854))	Regular	
28896-PE	MANUELA DE ANDRADE CAVALCANTI PEREIRA	Regular	
18100-PE	MANUELA MARIA DE FARIAS AIRES NOBREGA	Regular	
30221-PE	MARCELA COELHO DUARTE RIBEIRO MARINHO	Regular	
21850-PE	MARCELLA FALCÃO LEAL (GINECOLOGIA E OBSTETRÍCIA (Registro: 8628))	Regular	



Este documento foi assinado digitalmente por: **Carlos Eduardo Gouvêa da Cunha, Conselheiro(a)**
CPF: **76704394400** em **29/05/2024 às 14:18**

A autenticidade deste documento pode ser verificada através do link: <https://validar.iti.gov.br/> e através do link <https://fiscalizacao.crmvirtual.cfm.org.br/crvirtualdefis/#/validador-documento> informando o número da demanda **156/2024** e código verificador abaixo do QR CODE



CRM	NOME	SITUAÇÃO	OBSERVAÇÃO
22931-PE	MARCELLE MARIA BARROS DE OLIVEIRA (GINECOLOGIA E OBSTETRÍCIA (Registro: 9150))	Regular	
21315-PE	MARCOS LIRA FALCÃO JÚNIOR (GINECOLOGIA E OBSTETRÍCIA (Registro: 8407))	Regular	
22955-PE	MARIA ADELAIDE BEZERRA BARBOSA (ANESTESIOLOGIA (Registro: 4502))	Regular	
20833-PE	MARIA CATARINA NUNES FURTADO (PEDIATRIA (Registro: 3302), PEDIATRIA - Neonatologia (Registro: 14800))	Regular	
27227-PE	MARIA CECÍLIA GOMES GALVÃO (PEDIATRIA (Registro: 13862))	Regular	
27222-PE	MARIA CECÍLIA MATHEUS AZEVEDO CRUZ BARBOSA	Regular	
28240-PE	MARIA CLARA GONÇALVES MACIEL (PEDIATRIA (Registro: 14307))	Regular	
29887-PE	MARIA EDUARDA CALADO MACÊDO	Regular	
20334-PE	MARIA EDUARDA CALOETE PENA (PEDIATRIA (Registro: 9056))	Regular	
20318-PE	MARIA EDUARDA CAPIBERIBE MOREIRA	Regular	
19771-PE	MARIA EDUARDA DE CARVALHO ALBUQUERQUE (GINECOLOGIA E OBSTETRÍCIA (Registro: 15590))	Regular	
22832-PE	MARIA EDUARDA FEITOSA DE LUNA COUTINHO (PEDIATRIA (Registro: 15124))	Regular	
22929-PE	MARIA FERNANDA FARIAS ARAÚJO SOUSA COSTA MELO (GINECOLOGIA E OBSTETRÍCIA - Medicina Fetal (Registro: 14734), GINECOLOGIA E OBSTETRÍCIA (Registro: 12070))	Regular	
30431-PE	MARIA LUIZA WANDERLEY DE SIQUEIRA VESPAZIANO BORGES (GINECOLOGIA E OBSTETRÍCIA (Registro: 15691))	Regular	
28250-PE	MARIA ÁUREA DE ANDRADE BORBA (GINECOLOGIA E OBSTETRÍCIA (Registro: 15610))	Regular	
26143-PE	MARIANA ALVES DE OLIVEIRA MELO (ANESTESIOLOGIA (Registro: 15114))	Regular	
21318-PE	MARIANA GARRET DE MELO SALES (PEDIATRIA (Registro: 13415), PEDIATRIA - Neonatologia (Registro: 13416))	Regular	
27144-PE	MARIANA LINS DE CASTRO	Regular	
21948-PE	MARIANA MARQUES ALBUQUERQUE TEIXEIRA (ANESTESIOLOGIA (Registro: 11278))	Regular	
23159-PE	MARIANA NORONHA CASTRO MENDES	Regular	
24670-PE	MARIANA ROMA LIMA (GINECOLOGIA E OBSTETRÍCIA (Registro: 10088))	Regular	
17141-PE	MARIANA VENANCIO CARNEIRO DA CUNHA (CLÍNICA MÉDICA)	Regular	



Este documento foi assinado digitalmente por: **Carlos Eduardo Gouvêa da Cunha, Conselheiro(a)**
CPF: **76704394400** em **29/05/2024 às 14:18**

A autenticidade deste documento pode ser verificada através do link: <https://validar.iti.gov.br/> e através do link <https://fiscalizacao.crmvirtual.cfm.org.br/crvirtualdefis/#/validador-documento> informando o número da demanda **156/2024** e código verificador abaixo do QR CODE



CRM	NOME	SITUAÇÃO	OBSERVAÇÃO
	(Registro: 3679), DERMATOLOGIA (Registro: 10587))		
28785-PE	MARIANE BIONE ALVES DE LIMA LAURENTINO (PEDIATRIA (Registro: 14253))	Regular	
28683-PE	MARIANE RAMOS VICENTE DA SILVA (GINECOLOGIA E OBSTETRÍCIA (Registro: 15530))	Regular	
30390-PE	MARIANNE GONCALVES DE FARIAS LIMA FRANCA	Regular	
28243-PE	MARILIA LIMA DE MENDONÇA	Regular	
30722-PE	MARINA ALMEIDA ARAUJO (GINECOLOGIA E OBSTETRÍCIA (Registro: 15761))	Regular	
26119-PE	MARINA LEAL TINÉ	Regular	
28973-PE	MARINA LUCENA GONÇALVES DIAS (GINECOLOGIA E OBSTETRÍCIA (Registro: 13831))	Regular	
18960-PE	MARINA MARIZ MEDEIROS (PEDIATRIA (Registro: 14349))	Regular	
17832-PE	MARIO DIEGO TELES CORREIA (MEDICINA INTENSIVA (Registro: 10420))	Regular	
17801-PE	MARIO PEREIRA COUTINHO JUNIOR (ANESTESIOLOGIA (Registro: 11168))	Regular	
28257-PE	MATEUS GLASNER DE MAIA LYRA CARDOSO (GINECOLOGIA E OBSTETRÍCIA (Registro: 13456))	Regular	
31768-PE	MATHEUS CÉZAR DOS SANTOS ALVES	Regular	
25521-PE	MATHEUS VIANA SOARES LIMA	Regular	
22717-PE	MILENA CANDIDO PANTALEAO (ANESTESIOLOGIA (Registro: 10018), MEDICINA DO TRÁFEGO (Registro: 11804))	Regular	
24932-PE	MILENA LORDÃO PEREIRA (GINECOLOGIA E OBSTETRÍCIA (Registro: 11719))	Regular	
14538-PE	MILENA OLIVEIRA ALMEIDA	Regular	
25731-PE	MIRELA CHAVES FERRAZ (PEDIATRIA (Registro: 10728), PEDIATRIA - Neonatologia (Registro: 14443))	Regular	
27365-PE	MIRELLA FAEIRSTEIN (GINECOLOGIA E OBSTETRÍCIA (Registro: 14271))	Regular	
17243-PE	MIRELLA VILAS FOERSTER PIRES (ANESTESIOLOGIA (Registro: 3284))	Regular	
17425-PE	MONIQUE HÉLENE SILVA MELO CARVALHO (PEDIATRIA (Registro: 3486), PEDIATRIA - Neonatologia (Registro: 3487))	Regular	
23616-PE	MÁRIO GERALDO COSME DE LIMA FILHO (RADIOLOGIA E DIAGNÓSTICO POR IMAGEM (Registro: 12727))	Regular	



Este documento foi assinado digitalmente por: **Carlos Eduardo Gouvêa da Cunha, Conselheiro(a)**
CPF: **76704394400** em **29/05/2024 às 14:18**

A autenticidade deste documento pode ser verificada através do link: <https://validar.iti.gov.br/> e através do link <https://fiscalizacao.crmvirtual.cfm.org.br/crvirtualdefis/#/validador-documento> informando o número da demanda **156/2024** e código verificador abaixo do QR CODE



CRM	NOME	SITUAÇÃO	OBSERVAÇÃO
10729-PE	NAILZA CRISTINA BEZERRA DE MELO	Regular	
12743-PE	NATACHA CALHEIROS DE LIMA PETRIBU	Regular	
20542-PE	NATALIA PALMEIRA LEITE DE LIMA ACCIOLY (GINECOLOGIA E OBSTETRÍCIA (Registro: 11486))	Regular	
18851-PE	NATALIE ANDRADE LIMA	Regular	
26967-PE	NATASCHA FOX (GINECOLOGIA E OBSTETRÍCIA (Registro: 12631))	Regular	diretora técnica substituta
18032-PE	NATHALIA SARAIVA RAMOS E CRUZ (NEUROLOGIA (Registro: 10395))	Regular	
27250-PE	NATHALIE SANTIAGO MENDONÇA	Regular	
22894-PE	NAYA XAVIER CAPISTRANO LINS (GINECOLOGIA E OBSTETRÍCIA (Registro: 9148))	Regular	
23614-PE	NICOLE VIANA LEAL (GINECOLOGIA E OBSTETRÍCIA (Registro: 14039))	Regular	
23667-PE	OHANE CAROLINE PEREIRA ALVES DA CRUZ (ANESTESIOLOGIA (Registro: 10949))	Regular	
12882-PE	OLIMPIO ALVES MACIEL NETO (GINECOLOGIA E OBSTETRÍCIA (Registro: 14493))	Regular	
17423-PE	PATRICIA DE SOUZA GOUVEIA (PEDIATRIA (Registro: 1384), PEDIATRIA - Neonatologia (Registro: 1386))	Regular	
24550-PE	PAULA CARMEM PEREIRA DE ANDRADE	Regular	
17428-PE	PAULA PEREIRA CARVALHO FLORENCIO (ANESTESIOLOGIA (Registro: 4528))	Regular	
24255-PE	PAULO HENRIQUE FELIX AURELIANO (GINECOLOGIA E OBSTETRÍCIA (Registro: 11693))	Regular	
25188-PE	PEDRO ALMEIDA PAES DE LIRA RATIS	Regular	
22513-PE	PEDRO FILIPE DA LUZ SIQUEIRA DE OLIVEIRA MELLO (ANESTESIOLOGIA (Registro: 4492), MEDICINA INTENSIVA (Registro: 10219))	Regular	
27201-PE	PEDRO IGOR ALVES DE BARROS LINS (GINECOLOGIA E OBSTETRÍCIA (Registro: 12447))	Regular	
18510-PE	PETRA BRISSANTT SILVA (PEDIATRIA (Registro: 11353), PEDIATRIA - Cardiologia Pediátrica (Registro: 11354))	Regular	
28095-PE	PRISCILA CAVALCANTI ALECRIM FALCÃO	Regular	
28192-PE	PRISCILA MARIA PESSOA MEIRA	Regular	
29233-PE	PRISCILLA MARIA PEREIRA DA SILVA CAHÚ BARBOSA (GINECOLOGIA E OBSTETRÍCIA (Registro: 15145))	Regular	



Este documento foi assinado digitalmente por: **Carlos Eduardo Gouvêa da Cunha, Conselheiro(a)**
CPF: **76704394400** em **29/05/2024 às 14:18**

A autenticidade deste documento pode ser verificada através do link: <https://validar.iti.gov.br/> e através do link <https://fiscalizacao.crmvirtual.cfm.org.br/crvirtualdefis/#/validador-documento> informando o número da demanda **156/2024** e código verificador abaixo do QR CODE



AhGUWtmx

CRM	NOME	SITUAÇÃO	OBSERVAÇÃO
24266-PE	RAFAELE VIANA DE ARAÚJO (PEDIATRIA (Registro: 11253), PEDIATRIA - Neonatologia (Registro: 11254))	Regular	
16426-PE	RAFAELLA GUERRA DE ALBUQUERQUE MELLO (PEDIATRIA (Registro: 1103), PEDIATRIA - Neonatologia (Registro: 1104))	Regular	
25936-PE	RAISSA ROCHA DE HOLANDA VASCONCELLOS (PEDIATRIA (Registro: 14022))	Regular	
25143-PE	RAYSSA QUEIROZ DE ALBUQUERQUE (GINECOLOGIA E OBSTETRÍCIA (Registro: 14430))	Regular	
26239-PE	REBEKA LAPENDA DE SOUZA BRITO (ANESTESIOLOGIA (Registro: 15540), CLÍNICA MÉDICA (Registro: 15541))	Regular	
26141-PE	RENATA BURLE TASSO DE SOUZA (PEDIATRIA (Registro: 14597), PEDIATRIA - Neonatologia (Registro: 14598))	Regular	
21287-PE	RENATA SIVINI DE FARIAS TENORIO (GINECOLOGIA E OBSTETRÍCIA (Registro: 12853), GINECOLOGIA E OBSTETRÍCIA - Endoscopia Ginecológica (Registro: 12880))	Regular	
17168-PE	RICARDO BARROS GURGEL (PEDIATRIA (Registro: 2430), PEDIATRIA - Neonatologia (Registro: 4151))	Regular	
24759-PE	RICARDO DUARTE PIMENTEL (ANESTESIOLOGIA (Registro: 3429))	Regular	
11851-PE	RITA DE CÁSSIA BARBOSA DE MELO (GINECOLOGIA E OBSTETRÍCIA (Registro: 15806))	Regular	
22774-PE	ROBERTA CLARK GOMES (PEDIATRIA (Registro: 12791), PEDIATRIA - Neonatologia (Registro: 12792))	Regular	
22992-PE	RODRIGO PEREIRA BELLO	Regular	
26863-PE	ROSSANA WYNNE DE CARVALHO SPÍNDOLA	Regular	
30628-PE	ROSÂNGELA DE VASCONCELOS ALMEIDA (CARDIOLOGIA (Registro: 10704), MEDICINA INTENSIVA (Registro: 10705))	Regular	
29377-PE	RYAN KLEBER BEZERRA DE ANDRADE (CLÍNICA MÉDICA (Registro: 11685), CARDIOLOGIA (Registro: 12209))	Regular	
34474-PE	SABRINA LAYS CORREA HOLANDA (PEDIATRIA (Registro: 13686), PEDIATRIA - Neonatologia (Registro: 13687))	Regular	
23975-PE	SARITA AMORIM VASCONCELOS (GINECOLOGIA E OBSTETRÍCIA (Registro: 10461))	Regular	
9478-PE	SHEILA MARIA CAVALCANTI NÓBREGA (PEDIATRIA (Registro: 12118))	Regular	
23836-PE	SILVAN IRIS GOMES GUIMARÃES (PEDIATRIA (Registro: 12054), PEDIATRIA - Neonatologia (Registro: 12055))	Regular	
32685-PE	SONALY MARIA CLEMENTE SILVA	Regular	



Este documento foi assinado digitalmente por: **Carlos Eduardo Gouvêa da Cunha, Conselheiro(a)**
CPF: **76704394400** em **29/05/2024 às 14:18**

A autenticidade deste documento pode ser verificada através do link: <https://validar.iti.gov.br/> e através do link <https://fiscalizacao.crmvirtual.cfm.org.br/crvirtualdefis/#/validador-documento> informando o número da demanda **156/2024** e código verificador abaixo do QR CODE



AhGUWtmx

CRM	NOME	SITUAÇÃO	OBSERVAÇÃO
12975-PE	SUYANE CALDAS TAVARES BRITTO (PEDIATRIA (Registro: 1199), PEDIATRIA - Neonatologia (Registro: 11916))	Regular	
11694-PE	SÔNIA LAVÍNIA COUTINHO CHEQUER (GINECOLOGIA E OBSTETRÍCIA (Registro: 8296))	Regular	
11844-PE	TACIANA PEREIRA DE ANDRADE (CLÍNICA MÉDICA (Registro: 119), RADIOLOGIA E DIAGNÓSTICO POR IMAGEM (Registro: 121))	Regular	
7812-PE	TANIA CURSINO DE MENEZES COUCEIRO (ANESTESIOLOGIA - Tratamento da Dor (Registro: 2527), ACUPUNTURA (Registro: 2528), ANESTESIOLOGIA (Registro: 2526))	Regular	
27668-PE	TATIANE MARIA DE MIRANDA DUARTE (PEDIATRIA - Neonatologia (Registro: 15689), PEDIATRIA (Registro: 13003))	Regular	
27453-PE	THAISA DA COSTA MOURA (PEDIATRIA (Registro: 14171), PEDIATRIA - Gastroenterologia Pediátrica (Registro: 15796))	Regular	
28141-PE	THAÍS BARROS CANEL (GINECOLOGIA E OBSTETRÍCIA (Registro: 15690))	Regular	
23857-PE	THAÍS LINS GEMIR (NEUROLOGIA (Registro: 11423))	Regular	
24516-PE	THESSALIA MORAES PAIXAO (GINECOLOGIA E OBSTETRÍCIA (Registro: 11983))	Regular	
27995-PE	THIAGO BENÍCIO MATIAS BRANDAO	Regular	
19284-PE	THOMAZ CAMINHA DE AZEVEDO GALLINDO (RADIOLOGIA E DIAGNÓSTICO POR IMAGEM (Registro: 8349))	Regular	
20013-PE	THYCYANA GOMES DA SILVEIRA	Regular	
17205-PE	VIVIANE MACHADO DE MESQUITA FERRAZ (GINECOLOGIA E OBSTETRÍCIA (Registro: 5207), GINECOLOGIA E OBSTETRÍCIA - Ultrassonografia em ginecologia e obstetrícia (Registro: 8333))	Regular	
17886-PE	VIVIANE MARANHÃO DE MELO NOBRE (ANESTESIOLOGIA (Registro: 5256))	Regular	
22714-PE	WAGNER DE MENEZES MEDEIROS JUNIOR (CIRURGIA GERAL (Registro: 8830), CIRURGIA GERAL - Cirurgia Bariátrica (Registro: 12425))	Regular	
21257-PE	WANESSA CRISTINA SOUZA RAMALHO (PEDIATRIA (Registro: 10981))	Regular	
24420-PE	WENDY YOLANY DONAIRE GUERRERO	Regular	
25093-PE	YALIS CORDEIRO DE MELO (GINECOLOGIA E OBSTETRÍCIA (Registro: 10693))	Regular	
25486-PE	YOLANDA FERNANDES TÁVORA SAMPAIO ALENCAR (GINECOLOGIA E OBSTETRÍCIA (Registro: 11102))	Regular	



Este documento foi assinado digitalmente por: **Carlos Eduardo Gouvêa da Cunha, Conselheiro(a)**
CPF: **76704394400** em **29/05/2024** às **14:18**

A autenticidade deste documento pode ser verificada através do link: <https://validar.iti.gov.br/> e
através do link <https://fiscalizacao.crmvirtual.cfm.org.br/crvirtualdefis/#/validador-documento> informando
o número da demanda **156/2024** e código verificador abaixo do QR CODE



CRM	NOME	SITUAÇÃO	OBSERVAÇÃO
22509-PE	YURI OLIVEIRA DE MIRANDA (CLÍNICA MÉDICA (Registro: 10465), PNEUMOLOGIA (Registro: 10466), PNEUMOLOGIA - Endoscopia Respiratória (Registro: 15626))	Regular	

28. CONSTATAÇÕES

28.1

Serviço classificado como maternidade de alto risco.

28.2

Gestão HCP (Hospital de Câncer de Pernambuco).

28.3

É um serviço da prefeitura do Recife, gerido pela OS HCP.

28.4

Em processo de atualização do registro no Cremepe (protocolo: 3612/2024).

28.5

Informa que dos dias 13 a 16 de abril deste ano foi detectado um problema na central de água gelada do ar condicionado central do bloco cirúrgico o que culminou com temperaturas elevadas (chegando no máximo a 27º C).

28.6

Foi realizado serviço de manutenção e substituição de sensores de temperatura.

28.7

Climatização foi normatizada em 19 de abril de 2024.

28.8

Durante o período em que a climatização não estava satisfatória, foram suspensas as cirurgias eletivas e mantidas, apenas, as de urgência.

28.9

Escala de plantão composta por: 05 obstetras, 03 neonatologistas, 03 anestesiólogos nas 12h diurnas e 02 nas 12h noturnas.

28.10

Escala médica completa.

28.11

Conta com 03 enfermeiros obstetras na triagem e 03 na sala de parto e centro de parto normal.



Este documento foi assinado digitalmente por: **Carlos Eduardo Gouvêa da Cunha, Conselheiro(a)**
CPF: 76704394400 em 29/05/2024 às 14:18

A autenticidade deste documento pode ser verificada através do link: <https://validar.iti.gov.br/> e através do link <https://fiscalizacao.crmvirtual.cfm.org.br/crvirtualdefis/#/validador-documento> informando o número da demanda 156/2024 e código verificador abaixo do QR CODE



28.12

Possui uma UTI neonatal com 10 leitos e uma UTI materna também com 10 leitos.

28.13

UCI neonatal com 15 leitos.

28.14

Oferece residência médica em ginecologia e obstetrícia, neonatologia e radiologia.

28.15

Possui contrato com a Davita para pareceres da nefrologia e hemodiálise (esta apenas em UTI).

28.16

A médica Camila Ricardo Uchoa Lins (CRM-PE: 32899), que faz parte do corpo clínico enviado por e-mail, não está com CRM ativo em Pernambuco.

29. IRREGULARIDADES

29.1 ATENDIMENTO OBSTÉTRICO – ORGANIZAÇÃO DA ASSISTÊNCIA:

29.1.1. **Há garantia de médico presente na Sala de Recuperação Pós-Anestésica. Não.** Item não conforme Artigos 17 e 18 do Código de Ética Médica, aprovado pela Resolução CFM nº 2.217/2018 e Resolução CFM nº 2.056/2013 – Anexo Manual de Vistoria e Fiscalização da Medicina no Brasil (atualizado/modificado pela Resolução CFM nº 2.153/2013) e Resolução CFM nº 2.147/2016 – Anexo: Artigo 2º Parágrafo Terceiro Incisos I e X. Normativas relacionadas: Resolução da Diretoria Colegiada da Agência Nacional de Vigilância Sanitária - RDC Anvisa nº 63, de 25 de novembro de 2011: Artigo 17. Resolução da Diretoria Colegiada da Agência Nacional de Vigilância Sanitária – RDC Anvisa nº 36, de 03 de junho de 2008

29.2 COMISSÃO DE ÉTICA MÉDICA:

29.2.1. **Comissão de Ética Médica . Não.** Item não conforme Resolução CFM nº 2.152/2016. Item não conforme Resolução CFM nº 2.147/2016 – Anexo: Artigo 2º Parágrafo Terceiro Incisos I, III e X. Item não conforme Artigos 17 e 18 do Código de Ética Médica, aprovado pela Resolução CFM nº 2.217/2018. Item não conforme Resolução CFM nº 2.056/2013 – Anexo Manual de Vistoria e Fiscalização da Medicina no Brasil (atualizado/modificado pela Resolução CFM nº 2.153/2016)

29.3 DADOS CADASTRAIS:

29.3.1. **Certificado de Regularidade - Válido. Não.** Item não conforme Artigos 17 e 18 do Código de Ética Médica, aprovado pela Resolução CFM nº 2.217/2018. Resolução CFM nº 2.147/2016 – Anexo: Artigo 2º Parágrafo Terceiro Incisos I e X. Resolução CFM nº 1.980/2011 – Anexo: Artigo 8º.

29.4 EXERCÍCIO LEGAL E ÉTICO DE MEDICINA:

29.4.1. **O médico exercendo a Medicina de forma habitual em mais de um estado da federação possui a respectiva inscrição secundária junto ao CRM da jurisdição. Não.** Item não conforme Resolução CFM nº 2.331/2023: Artigo 3º. Resolução CFM nº 2.147/2016 – Anexo: Artigo 2º Parágrafo Terceiro Incisos I e IV. Artigos 17 e 18 do Código de Ética Médica, aprovada pela Resolução CFM nº 2.217/2018. Normativa relacionada: Lei Nº 3.268, de 30 de setembro de 1957: Artigo 18 Parágrafo Segundo

29.5 INFORMAÇÕES CADASTRAIS / CORPO CLÍNICO:



Este documento foi assinado digitalmente por: **Carlos Eduardo Gouvêa da Cunha, Conselheiro(a)**
CPF: 76704394400 em 29/05/2024 às 14:18

A autenticidade deste documento pode ser verificada através do link: <https://validar.iti.gov.br/> e através do link <https://fiscalizacao.crmvirtual.cfm.org.br/crvirtualdefis/#/validador-documento> informando o número da demanda 156/2024 e código verificador abaixo do QR CODE



29.5.1. **O Corpo Clínico constatado durante a vistoria está atualizado junto ao CRM-UF. Não.** Item não conforme Resolução CFM nº 1.980/2011 – Anexo: Artigo 7º. Item não conforme Resolução CFM nº 2.147/2018 – Anexo: Artigo 2º Parágrafo Terceiro Incisos I e X. Item não conforme Artigos 17 e 18 do Código de Ética Médica, aprovado pela Resolução CFM nº 2.217/2018.

30. CONSIDERAÇÕES FINAIS

Unidade de saúde já em processo de atualização do seu registro no Cremepe (protocolo: 3612/2024).

Houve problema no sistema de climatização do bloco obstétrico da unidade entre os dias 13 e 16 de abril do presente ano, culminando com temperaturas elevadas (máxima de 27°C), equipe de manutenção identificou um defeito na central de água gelada do ar condicionado central do bloco cirúrgico, o qual foi corrigido e desde o dia 19 de abril de 2024 as temperaturas foram normalizadas (vide fotos das temperaturas marcadas nos termômetros nos anexos).

A médica Camila Ricardo Uchoa Lins (CRM-PE: 32899), que faz parte do corpo clínico enviado por e-mail, não está com CRM ativo em Pernambuco, faz-se necessária a sua regularização junto ao Cremepe.

Ao analisar a lista de médicos enviada por e-mail, não conseguiu identificar o registro, por falta de dados adicionais, das seguintes médicas: Ingrid de Andrade, Juliana Amorim e Mariana Melo.

Recife - PE, 07 de Maio de 2024.



Dr(a). Polyanna Rossana Neves da Silva

CRM - PE - 13881

MÉDICO(A) FISCAL

31. ANEXOS



Este documento foi assinado digitalmente por: **Carlos Eduardo Gouvêa da Cunha, Conselheiro(a)**
CPF: **76704394400** em **29/05/2024** às **14:18**

A autenticidade deste documento pode ser verificada através do link: <https://validar.iti.gov.br/> e através do link <https://fiscalizacao.crmvirtual.cfm.org.br/crvirtualdefis/#/validador-documento> informando o número da demanda **156/2024** e código verificador abaixo do QR CODE



SECRETARIA DE DEFESA SOCIAL
CORPO DE BOMBEIROS MILITAR DE PERNAMBUCO
CENTRO DE ATIVIDADES TÉCNICAS DA REGIÃO METROPOLITANA DO RECIFE

**ATESTADO DE VISTORIA DO CORPO DE BOMBEIROS
ATESTADO DE REGULARIDADE**

Válido até 16/04/2025

Protocolo nº: 2210010171721 Projeto de Incêndio nº: 5720014

O Corpo de Bombeiros Militar de Pernambuco, atesta que o estabelecimento abaixo especificado atende as exigências contidas no Código de Segurança Contra Incêndio de Pólvora (COSCIPI), em vigor no Estado de Pernambuco.

Razão Social: SOCIEDADE PERNAMBUCANA DE COMBATE AO CANCER
Nome Fantasia: HOSPITAL DA MULHER DO RECIFE
CPF/CNPJ: 10.894.988/0004-86
Atividade Econômica Principal: 8610101 - Atividades de atendimento hospitalar, exceto pronto-socorro e unidades para atendimento a urgências
Endereço: BR-101 SUL, nº 485 - CEP: 50.790-640
Bairro: CURADO **Município:** RECIFE - PE
Área: 12911,22 m² **Risco:** COMERCIAL
Tipo da Ocupação: TIPO I - HOSPITALAR
Observações:

Vistoriador: 1º SGT AGUINALDO MIGUEL DOS ANJOS Chefe do: CAT / RMR
Deferido por: TC BRUNO GOMES DE LUCENA

CÓDIGO DE AUTENTICAÇÃO: a855074b775e9b35

Atenção:

- A autenticidade deste documento deverá ser confirmada através do Portal do Corpo de Bombeiros, no endereço www.bombeiros.pe.gov.br.
- Este documento poderá ser cassado, dentro do prazo de validade, se for constatada qualquer irregularidade.
- Para informações ou denúncias ligar para a Ouvidoria Geral do Estado: 162 ou (81) 3182-9126.

Emitido via Web, posição em 16/04/2024

Alvará bombeiros - Validade

Prefeitura do Recife
Secretaria de Saúde
Secretaria Executiva de Vigilância em Saúde
Gerência de Vigilância Sanitária

DECLARAÇÃO

Processo nº: 8074146323

A Gerência de Vigilância Sanitária, CONCEDE a presente DECLARAÇÃO DE TRAMITAÇÃO, processo nº 8074146323, conforme dados abaixo:

I. Dados do Empreendimento

Nome/Razão Social: SOCIEDADE PERNAMBUCANA DE COMBATE AO CANCER
CPF/CNPJ: 10.894.988/0004-86
Endereço: ROD BR CENTO E LUM 485
CURADO - RECIFE/PE

Sequencial do Imóvel: 785441.2 Inscrição Mercantil: 564.109-8

Salienta-se que esta declaração deve ser autenticada/validada através do selo ou link descrito abaixo, ficando a declarante obrigada a acompanhar o trâmite do supra referido processo de obtenção de sua Licença Sanitária (NICIAL), visando pelo cumprimento das exigências que surjam para a consecução de tal fim, sob pena de incorrer em infração sanitária nos termos de legislação pertinente.

Data de solicitação: 16/10/2023
Data de emissão: 07/05/2024

RECIFE

Autenticidade Declarada ou Validada
Preenchimento Obrigatório em Vigilância
Sanitária - Prefeitura do Recife

259-8727e0a04-88083a



Para verificar a autenticidade/validade deste documento, acesse o link <https://processos.recife.pe.gov.br/per-urbanistica/externa/exibircertificado/exibir-certificado.action> e digite o código existente no rodapé do selo

Há demonstração da regularidade junto à autoridade sanitária



Este documento foi assinado digitalmente por: **Carlos Eduardo Gouvêa da Cunha, Conselheiro(a)**
CPF: 76704394400 em 29/05/2024 às 14:18

A autenticidade deste documento pode ser verificada através do link: <https://validar.iti.gov.br/> e através do link <https://fiscalizacao.crmvirtual.cfm.org.br/crvirtualdefis/#/validador-documento> informando o número da demanda 156/2024 e código verificador abaixo do QR CODE





Sala de cirurgia 1 (obstétrica)



Termômetro sala de cirurgia 1





Sala de recuperação pós-anestésica



Termômetro SRPA

ASSINATURA ELETRÔNICA
QUALIFICADA



Conforme
MP 2.200-2/01
e Lei 14.063/20

Este documento foi assinado digitalmente por: **Carlos Eduardo Gouvêa da Cunha, Conselheiro(a)**
CPF: 76704394400 em 29/05/2024 às 14:18

A autenticidade deste documento pode ser verificada através do link: <https://validar.iti.gov.br/> e
através do link <https://fiscalizacao.crmvirtual.cfm.org.br/cvirtualdefis/#/validador-documento> informando
o número da demanda 156/2024 e código verificador abaixo do QR CODE



AhGUWtmx

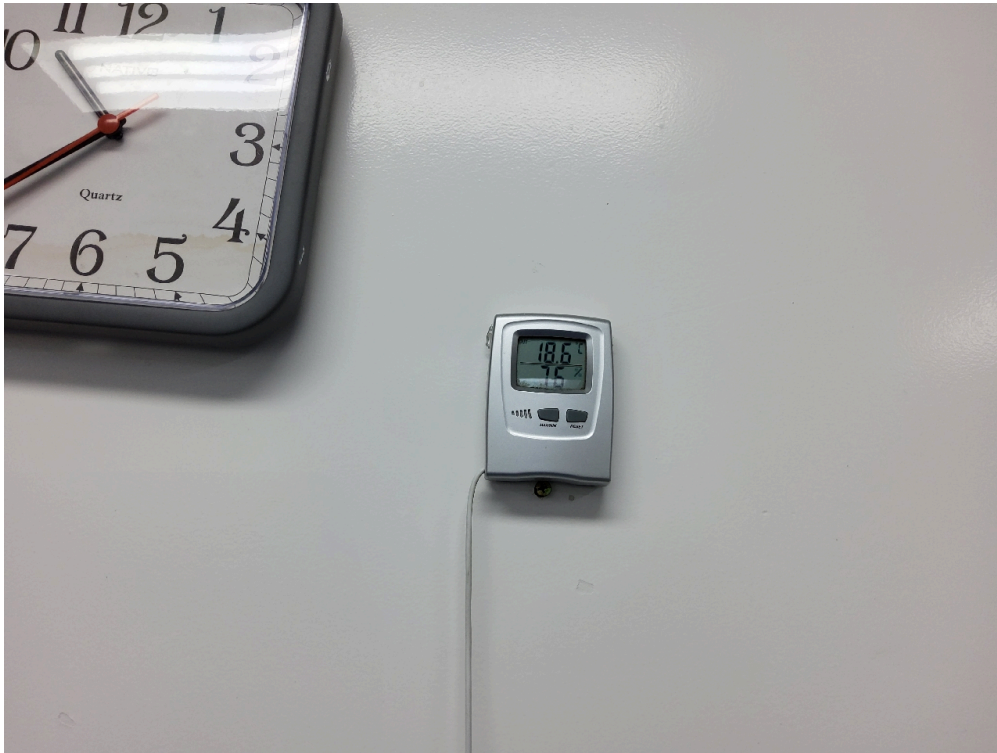

Temperatura sala de cirurgia 3



Sala de cirurgia 5



Este documento foi assinado digitalmente por: **Carlos Eduardo Gouvêa da Cunha, Conselheiro(a)**
CPF: 76704394400 em 29/05/2024 às 14:18

A autenticidade deste documento pode ser verificada através do link: <https://validar.iti.gov.br/> e através do link <https://fiscalizacao.crmvirtual.cfm.org.br/cvirtualdefis/#/validador-documento> informando o número da demanda 156/2024 e código verificador abaixo do QR CODE



AhGUWtmx



Termômetro sala de cirurgia 5



Sala de cirurgia 6



Este documento foi assinado digitalmente por: **Carlos Eduardo Gouvêa da Cunha, Conselheiro(a)**
CPF: 76704394400 em 29/05/2024 às 14:18

A autenticidade deste documento pode ser verificada através do link: <https://validar.iti.gov.br/> e através do link <https://fiscalizacao.crmvirtual.cfm.org.br/cvirtualdefis/#/validador-documento> informando o número da demanda 156/2024 e código verificador abaixo do QR CODE





Termômetro sala de cirurgia 6



Lavabo



Este documento foi assinado digitalmente por: **Carlos Eduardo Gouvêa da Cunha, Conselheiro(a)**
CPF: 76704394400 em 29/05/2024 às 14:18

A autenticidade deste documento pode ser verificada através do link: <https://validar.iti.gov.br/> e através do link <https://fiscalizacao.crmvirtual.cfm.org.br/crvirtualdefis/#/validador-documento> informando o número da demanda 156/2024 e código verificador abaixo do QR CODE



AhGUWtmx